



BOLETINES INFORMATIVOS SUBVENCIONES

Semana del 20 al 27 de noviembre de 2024

NUEVAS



**AYUDAS PARA LA PRESTACIÓN DE SERVICIOS DE
ASESORAMIENTO EN GESTIÓN INTEGRADA DE
PLAGAS**

Hasta el 10 de diciembre de 2024

[+información](#)



**BECAS-PRÁCTICAS ESTUDIANTES UCLM 2024-25 CON
DISCAPACIDAD. FUNDACIÓN ONCE-CRUE**

Hasta el 31 de diciembre de 2024

[+información](#)



**SUBVENCIONES PROGRAMA RETORNO DEL
TALENTO. CONTRATACIÓN INDEFINIDA/INICIO DE
LA ACTIVIDAD EMPRENDEDORA/REGRESO A CLM
DESDE EL EXTRANJERO**

Hasta el 15 de diciembre de 2024

[+información](#)



Pincha encima para
seguirnos en:





BOLETINES INFORMATIVOS

SUBVENCIONES

Semana del 20 al 27 de noviembre de 2024

ACTIVIDADES FORMATIVAS DIRIGIDAS A ENTIDADES LOCALES. MINISTERIO PARA LA TRANSFORMACIÓN DIGITAL Y DE LA FUNCIÓN PÚBLICA

Hasta el 20 de noviembre de 2024
+información

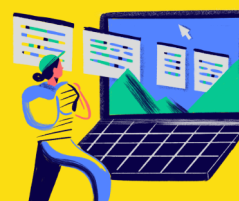

SUBVENCIONES A PROGRAMAS DE SERVICIO DE PROMOCIÓN DE AUTONOMÍA PERSONAL DE PERSONAS EN SITUACIÓN DE DEPENDENCIA O EN RIESGO DE ESTARLO

Hasta el 28 de noviembre de 2024
+información



SUBVENCIONES EN EL MARCO DEL PROGRAMA TALLERES+

Pdte
+información

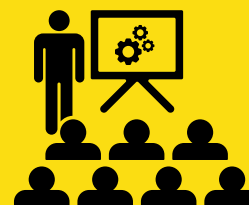

SUBVENCIONES A ENTIDADES PRIVADAS DE INICIATIVA SOCIAL, PROGRAMAS DESTINADOS AL DESEMPEÑO DE LAS MEDIDAS JUDICIALES DE APOYO A LAS PERSONAS CON DISCAPACIDAD

Hasta el 1 de diciembre de 2024
+información



Pincha encima para seguirnos en:





BOLETINES INFORMATIVOS

SUBVENCIONES

Semana del 20 al 27 de noviembre de 2024

AYUDAS DE LA SUBMEDIDA 4.1. DEL PROGRAMA DE DESARROLLO RURAL DE CASTILLA - LA MANCHA: INVERSIONES EN EXPLOTACIONES AGRÍCOLAS Y GANADERAS



Hasta el 2 de diciembre de 2024
+información

AYUDAS AL FOMENTO DEL INCREMENTO DEL PARQUE PÚBLICO DE VIVIENDAS EN CASTILLA-LA MANCHA



Hasta el 23 de diciembre de 2024
+información

SUBVENCIONES PARA LA PARTICIPACIÓN EN LA FERIA MILESIME BIO 2025 (SECTOR DEL VINO)

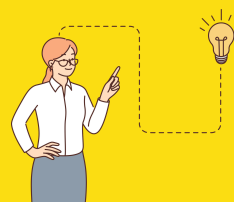

Hasta el 20 de diciembre de 2024
+información

ASUBVENCIONES PARA LA PARTICIPACIÓN EN LA FERIA ISM 2025 (SECTOR DEL DULCE)



Hasta el 28 de diciembre de 2024
+información

Pincha encima para
seguirnos en:





BOLETINES INFORMATIVOS

SUBVENCIONES

Semana del 20 al 27 de noviembre de 2024

FERIA FRUIT LOGISTICA 2025 (SECTOR HORTOFRUTÍCOLA)

Hasta el 28 de noviembre de 2024
+información



SUBVENCIONES PARA LA PARTICIPACIÓN EN LA FERIA GULFOOD 2025 (ALIMENTOS Y BEBIDAS SIN ALCOHOL)

Hasta el 28 de noviembre de 2024
+información



SUBVENCIONES PARA LA PARTICIPACIÓN EN LA FERIA EMERGE AMERICAS MIAMI 2025 (STARTUPS TECNOLÓGICAS)

Hasta el 5 de diciembre de 2024
+información

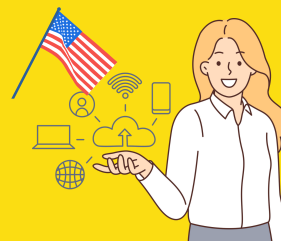

AYUDAS AL DESARROLLO DE PLANES INDIVIDUALES DE INTERNACIONALIZACIÓN

Hasta el 1 de diciembre de 2024
+información



AYUDAS DEL PROGRAMA DE APOYO A LA DIGITALIZACIÓN ADELANTE-DIGITALIZACIÓN FEDER.

Hasta el 18 de diciembre de 2024
+información



Pincha encima para seguirnos en:





BOLETINES INFORMATIVOS SUBVENCIONES

Semana del 20 al 27 de noviembre de 2024

CONVOCATORIA DEL PLAN PROVINCIAL BIENAL DE COOPERACIÓN A LAS OBRAS Y SERVICIOS.

Hasta el 24 de noviembre de 2024
+información



AYUDAS PARA PARA PROMOVER LA PARTICIPACIÓN EN LOS REGÍMENES DE CALIDAD DE LOS PRODUCTOS AGRÍCOLAS Y ALIMENTICIOS

Hasta el 29 de noviembre de 2024
+información



AYUDAS PARA LA REDUCCIÓN DE BRECHAS DE GÉNERO EN EL ÁMBITO LABORAL EN EL AÑO 2024

Hasta el 14 de noviembre de 2024
+información



PREMIOS Y MUESTRA MUJERES EN EL ARTE DEL INSTITUTO DE LA MUJER DE CASTILLA-LA MANCHA AMALIA AVIA

Hasta el 23 de diciembre de 2024
+información



Pincha encima para
seguirnos en:





BOLETINES INFORMATIVOS

SUBVENCIONES

Semana del 20 al 27 de noviembre de 2024

AYUDAS A EMPRESAS DE INSERCIÓN PARA LA CONTRATACIÓN Y/O MANTENIMIENTO DE PERSONAS EN RIESGO O SITUACIÓN DE EXCLUSIÓN SOCIAL

Hasta el 15 de diciembre de 2024
[+información](#)



ERASMUS PARA JÓVENES EMPRENDEDORES

Hasta el 31 de diciembre de 2024
[+información](#)



AYUDAS A PYMES PARA LA CONTRATACIÓN DE SERVICIOS DE ASESORAMIENTO PARA LA TRANSFORMACIÓN DIGITAL

Hasta el 31 de diciembre de 2024
[+información](#)



PROGRAMA TERMALISMO PARA PERSONAS MAYORES

Hasta el 15 de diciembre de 2024
[+información](#)



Pincha encima para seguirnos en:

