



BOLETINES INFORMATIVOS SUBVENCIONES

Semana del 18 al 25 de diciembre de 2024

NUEVAS



DUDA/CONSULTA 620 612 464

AYUDAS PARA LA PARTICIPACIÓN EN EL STAND DE LA FERIA AGROALIMENTARIA SALÓN GOURMETS 2025



- 440 €/m²
- Madrid del 7 al 10 de abril de 2025

Hasta el 17 de enero de 2025

[+información](#)

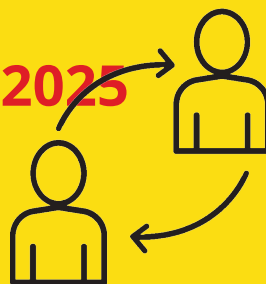



BOLETINES INFORMATIVOS SUBVENCIONES

Semana del 18 al 25 de diciembre de 2024

NUEVAS



DUDA/CONSULTA 620 612 464

SUBVENCIONES PROGRAMA CONOCE CASTILLA-LA MANCHA 2025



- Promoción de viajes turísticos
- Dirigido a: asociaciones, fundaciones de naturaleza privada de ámbito: educativo/juvenil/mujeres/discapacitados
- Máx. 2000 €/proyecto (coste subvencionable: 55%-100%)

Hasta el 17 de enero de 2025

[+información](#)





BOLETINES INFORMATIVOS SUBVENCIONES

Semana del 18 al 25 de diciembre de 2024

NUEVAS



DUDA/CONSULTA 620 612 464

SUBVENCIONES PARA LA PARTICIPACIÓN EN LA MISIÓN COMERCIAL DIRECTA KENIA Y TANZANIA 2025

- 
- **Coste máx subvencionable:**
3.750€
 - **Dirigido a SECTORES:**
eléctrico, transporte,
construcción, sanidad, agua y
agricultura
 - **Empresas o autónomos**



Hasta el 14 de enero de 2025

[+información](#)





BOLETINES INFORMATIVOS SUBVENCIONES

Semana del 18 al 25 de diciembre de 2024

NUEVAS



DUDA/CONSULTA 620 612 464

AYUDAS PARA LA ASISTENCIA A LA FERIA AGROALIMENTARIA WORLD OLIVE OIL EXHIBITION



- 35% Gastos de inscripción y ocupación de alquiler
- 11 y 12 de marzo de 2025
- Empresas productoras de aceite de oliva CLM

Hasta el 31 de enero de 2025

[+información](#)

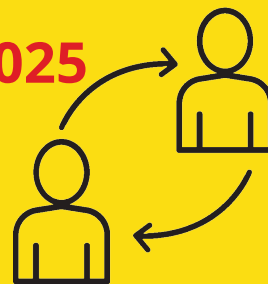



BOLETINES INFORMATIVOS SUBVENCIONES

Semana del 18 al 25 de diciembre de 2024

NUEVAS



DUDA/CONSULTA 620 612 464

SUBVENCIONES PROYECTOS PARA MENORES AFECTADOS POR MEDIDAS DE PROTECCIÓN, JUDICIALES O EN SITUACIÓN DE CONFLICTO SOCIAL

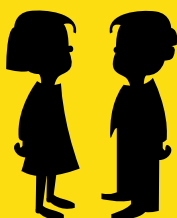

- 1 MILL/proyecto
- Entidades privadas sin ánimo de lucro

Hasta el 14 de enero de 2025

[+información](#)





BOLETINES INFORMATIVOS SUBVENCIONES

Semana del 18 al 25 de diciembre de 2024

NUEVAS



DUDA/CONSULTA 620 612 464

SUBVENCIONES A ENTIDADES LOCALES EN LA ATENCIÓN A LAS PERSONAS CON DISCAPACIDAD INTELECTUAL



- 1 MILL/proyecto
- Mantenimiento de centros de atención de personas con discapacidad intelectual

Hasta el 26 de enero de 2025

[+información](#)





BOLETINES INFORMATIVOS SUBVENCIONES

Semana del 18 al 25 de diciembre de 2024

VIGENTES



DUDA/CONSULTA 620 612 464

ERASMUS +

Hasta el 5 de marzo de 2025

[+información](#)



RURACTIVE para innovadores

Hasta el 5 de febrero de 2025

[+información](#)



**SUBVENCIONES DIRIGIDAS A LA ADQUISICIÓN DE
VEHÍCULOS NUEVOS O EMISIONES, INSTALACIÓN
DE SUS PUNTOS DE RECARGA Y PROVISIÓN DE
EQUIPAMIENTO DEPORTIVO Y DE OCIO**

Hasta el 23 de enero de 2025

[+información](#)





BOLETINES INFORMATIVOS SUBVENCIONES

Semana del 18 al 25 de diciembre de 2024



**CUALQUIER
DUDA/CONSULTA**

620 612 464

**ENTIDAD COLABORADORA GESTIÓN
SUBVENCIONES DIRIGIDAS AL AUMENTO DE LA
OFERTA DE VIVIENDA RURAL EN NÚCLEOS DE
POBLACIÓN DE INTENSA O EXTREMA
DESPOBLACIÓN**

Hasta el 18 de diciembre de 2024

[+información](#)



BONO ALQUILER JOVEN

Hasta el 15 de enero de 2025

[+información](#)



**AYUDAS A PYMES AGROALIMENTARIAS.
CREACIÓN DE COMUNIDADES DE ENERGÍAS
REMOVABLES**

Hasta el 20 de febrero de 2025

[+información](#)





BOLETINES INFORMATIVOS SUBVENCIONES

Semana del 18 al 25 de diciembre de 2024

**AYUDAS PARA LA INFORMACIÓN Y PROMOCIÓN
DE LOS PRODUCTOS AGRÍCOLAS Y ALIMENTICIOS
AMPARADOS POR FIGURAS DE CALIDAD**

Hasta el 31 de diciembre de 2024

[+información](#)



**SUBVENCIONES PARA EL DESARROLLO DE SERVICIOS
Y PROGRAMAS DE PREVENCIÓN Y ATENCIÓN A LA
INFANCIA Y A LAS FAMILIAS**

Hasta el 19 de diciembre de 2024

[+información](#)



**SUBVENCIONES PARA EL DESARROLLO DE
PROYECTOS DE INCLUSIÓN SOCIAL EN EL MARCO
DEL SISTEMA
PÚBLICO DE SERVICIOS SOCIALES**

Pendiente

[+información](#)



**AYUDAS PARA LA PARTICIPACIÓN AGRUPADA EN LA
FERIA DE MODA PURE LONDON X JATC Y SCOOP I
2025 9 A 11 DE FEBRERO DE 2025**

Hasta el 31 de diciembre de 2024

[+información](#)



A. D. I.



Pincha encima para
seguirnos en:





BOLETINES INFORMATIVOS SUBVENCIONES

Semana del 18 al 25 de diciembre de 2024

**CONVOCATORIA DE CONCESIÓN DE
SUBVENCIONES PARA LA PARTICIPACIÓN EN LA
MISIÓN COMERCIAL DIRECTA ARGELIA 2025
SECTOR BIENES DE CONSUMO, SERVICIOS Y
CONTRACT**

Hasta el 23 de enero de 2025

[+información](#)



**AYUDAS PARA LA PARTICIPACIÓN AGRUPADA EN
ACCIONES DE INTERNACIONALIZACIÓN SECTOR DEL
VINO**

Hasta el 14 de enero de 2025

[+información](#)



**AYUDAS PARA LA PARTICIPACIÓN AGRUPADA EN
ACCIONES DE INTERNACIONALIZACIÓN. SECTOR
BIENES INDUSTRIALES**

Hasta el 10 de enero de 2025

[+información](#)





BOLETINES INFORMATIVOS SUBVENCIONES

Semana del 18 al 25 de diciembre de 2024

AYUDAS PARA LA PARTICIPACIÓN AGRUPADA EN LA FERIA METALMECÁNICA, MAQUINAS-HERRAMIENTA Y TECNOLOGÍA PARA Manufactura TECMA 2025 - Ciudad de México (MÉXICO) - Del 18 al 20 de marzo de 2025

Hasta el 18 de febrero de 2025

[+información](#)



AYUDAS PARA LA PARTICIPACIÓN AGRUPADA EN LA FERIA DEL SECTOR INDUSTRIAL GLOBAL INDUSTRIE 2025 - LYON (FRANCIA) - DEL 11 AL 14 DE MARZO DE 2025

Hasta el 11 de febrero de 2025

[+información](#)

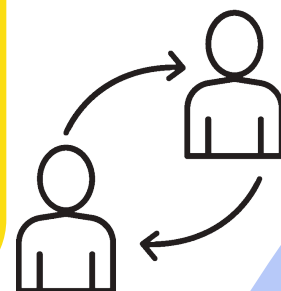

AYUDAS PARA LA PARTICIPACIÓN AGRUPADA EN LA FERIA DE FABRICANTES DE MÁQUINA-HERRAMIENTA EMO 2025 - HANNOVER (ALEMANIA) - DEL 22 AL 26 DE SEPTIEMBRE DE 2025

Hasta el 31 de diciembre de 2024

[+información](#)



BOLETINES INFORMATIVOS

SUBVENCIONES

Semana del 18 al 25 de diciembre de 2024

**PREMIOS Y MUESTRA MUJERES EN EL ARTE
DEL INSTITUTO DE LA MUJER DE CASTILLA-LA
MANCHA AMALIA AVIA**

Hasta el 23 de diciembre de 2024
+información



**BECAS-PRÁCTICAS ESTUDIANTES UCLM 2024-25 CON
DISCAPACIDAD. FUNDACIÓN ONCE-CRUE**

Hasta el 31 de diciembre de 2024
+información



**AYUDAS PARA LA PARTICIPACIÓN AGRUPADA EN LA
FERIA KBIS 2025 FABRICACIÓN DE MUEBLES,
PRODUCTOS MINERALES NO METALICOS, CAUCHO Y
PLÁSTICOS Y PRODUCTOS METÁLICOS- LAS VEGAS
(EE. UU., COSTA OESTE) - DEL 25 AL 27 DE FEBRERO
DE 2025**

Hasta el 23 de diciembre de 2024
+información



**AYUDAS PARA LA PARTICIPACIÓN AGRUPADA EN LA
FERIA DE MAQUINARIA Y TECNOLOGÍA AGRÍCOLA
AGRITECHNICA ASIA Y HORTI ASIA - HO CHI MINH
(VIETNAM) - 12 A 14 DE MARZO DE 2025**

Hasta el 15 de enero de 2025
+información





BOLETINES INFORMATIVOS SUBVENCIONES

Semana del 18 al 25 de diciembre de 2024

AYUDAS AL FOMENTO DEL INCREMENTO DEL PARQUE PÚBLICO DE VIVIENDAS EN CASTILLA- LA MANCHA

Hasta el 23 de diciembre de 2024
[+información](#)



SUBVENCIONES PARA LA PARTICIPACIÓN EN LA FERIA MILESIME BIO 2025 (SECTOR DEL VINO)

Hasta el 20 de diciembre de 2024
[+información](#)

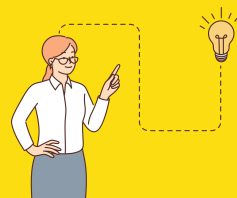

SUBVENCIONES PARA LA PARTICIPACIÓN EN LA FERIA ISM 2025 (SECTOR DEL DULCE)

Hasta el 28 de diciembre de 2024
[+información](#)





BOLETINES INFORMATIVOS SUBVENCIONES

Semana del 18 al 25 de diciembre de 2024

ERASMUS PARA JÓVENES EMPRENDEDORES

Hasta el 31 de diciembre de 2024

[+información](#)



AYUDAS A PYMES PARA LA CONTRATACIÓN DE SERVICIOS DE ASESORAMIENTO PARA LA TRANSFORMACIÓN DIGITAL

Hasta el 31 de diciembre de 2024

[+información](#)

