



BOLETINES INFORMATIVOS SUBVENCIONES

Semana del 11 al 18 de diciembre de 2024

NUEVAS



**CUALQUIER
DUDA/CONSULTA**

620 612 464

ERASMUS +

Hasta el 5 de marzo de 2025

[+información](#)



**BECAS DE COLABORACIÓN EN ACTIVIDADES
PROMOVIDAS O PATROCINADAS POR LA CÁTEDRA
DISCAPACIDAD Y DEPENDENCIA (DYD) DE LA
UNIVERSIDAD DE CASTILLA-LA MANCHA. CURSO
2024/2025**

Hasta el 16 de diciembre de 2024

[+información](#)



RURACTIVE para innovadores

Hasta el 5 de febrero de 2025

[+información](#)





BOLETINES INFORMATIVOS SUBVENCIONES

Semana del 11 al 18 de diciembre de 2024

NUEVAS



**CUALQUIER
DUDA/CONSULTA**

620 612 464

**ENTIDAD COLABORADORA GESTIÓN
SUBVENCIONES DIRIGIDAS AL AUMENTO DE LA
OFERTA DE VIVIENDA RURAL EN NÚCLEOS DE
POBLACIÓN DE INTENSA O EXTREMA
DESPOBLACIÓN**

Hasta el 18 de diciembre de 2024

[+información](#)



BONO ALQUILER JOVEN

Hasta el 15 de enero de 2025

[+información](#)



**AYUDAS A PYMES AGROALIMENTARIAS.
CREACIÓN DE COMUNIDADES DE ENERGÍAS
REMOVABLES**

Hasta el 20 de febrero de 2025

[+información](#)





BOLETINES INFORMATIVOS SUBVENCIONES

Semana del 11 al 18 de diciembre de 2024

VIGENTES

**AYUDAS PARA LA INFORMACIÓN Y PROMOCIÓN
DE LOS PRODUCTOS AGRÍCOLAS Y ALIMENTICIOS
AMPARADOS POR FIGURAS DE CALIDAD**

Hasta el 31 de diciembre de 2024

[+información](#)



**SUBVENCIONES PARA EL DESARROLLO DE SERVICIOS
Y PROGRAMAS DE PREVENCIÓN Y ATENCIÓN A LA
INFANCIA Y A LAS FAMILIAS**

Hasta el 19 de diciembre de 2024

[+información](#)



**SUBVENCIONES PARA EL DESARROLLO DE
PROYECTOS DE INCLUSIÓN SOCIAL EN EL MARCO
DEL SISTEMA
PÚBLICO DE SERVICIOS SOCIALES**

Pendiente

[+información](#)



**SUBVENCIONES PARA LA EJECUCIÓN EN CASTILLA-LA
MANCHA DEL PROGRAMA DE EMISIÓN DE BONOS
DIGITALES PARA COLECTIVOS VULNERABLES**

Hasta el 13 de diciembre de 2024

[+información](#)





BOLETINES INFORMATIVOS SUBVENCIONES

Semana del 11 al 18 de diciembre de 2024

**CONVOCATORIA DE CONCESIÓN DE
SUBVENCIONES PARA LA PARTICIPACIÓN EN LA
MISIÓN COMERCIAL DIRECTA ARGELIA 2025
SECTOR BIENES DE CONSUMO, SERVICIOS Y
CONTRACT**

Hasta el 23 de enero de 2025

[+información](#)



**AYUDAS PARA LA PARTICIPACIÓN AGRUPADA EN
ACCIONES DE INTERNACIONALIZACIÓN SECTOR DEL
VINO**

Hasta el 14 de enero de 2025

[+información](#)



**AYUDAS PARA LA PARTICIPACIÓN AGRUPADA EN
ACCIONES DE INTERNACIONALIZACIÓN. SECTOR
BIENES INDUSTRIALES**

Hasta el 10 de enero de 2025

[+información](#)





BOLETINES INFORMATIVOS SUBVENCIONES

Semana del 11 al 18 de diciembre de 2024

SUBVENCIONES DIRIGIDAS A LA ADQUISICIÓN DE VEHÍCULOS NUEVOS 0 EMISIONES, INSTALACIÓN DE SUS PUNTOS DE RECARGA Y PROVISIÓN DE EQUIPAMIENTO DEPORTIVO Y DE OCIO

Hasta el 23 de enero de 2025

[+información](#)



AYUDAS PÚBLICAS PARA LA PROMOCIÓN DEL SECTOR DEL VIDEOJUEGO, PODCAST Y OTRAS FORMAS DE CREACIÓN DIGITAL

Hasta el 16 de diciembre de 2024

[+información](#)



AYUDAS PARA LA PARTICIPACIÓN AGRUPADA EN LA FERIA DE MODA PURE LONDON X JATC Y SCOOP I 2025 9 A 11 DE FEBRERO DE 2025

Hasta el 31 de diciembre de 2024

[+información](#)





BOLETINES INFORMATIVOS SUBVENCIONES

Semana del 11 al 18 de diciembre de 2024

AYUDAS PARA LA PARTICIPACIÓN AGRUPADA EN LA FERIA METALMECÁNICA, MAQUINAS-HERRAMIENTA Y TECNOLOGÍA PARA Manufactura TECMA 2025 - Ciudad de México (MÉXICO) - Del 18 al 20 de marzo de 2025

Hasta el 18 de febrero de 2025

[+información](#)



AYUDAS PARA LA PARTICIPACIÓN AGRUPADA EN LA FERIA DEL SECTOR INDUSTRIAL GLOBAL INDUSTRIE 2025 - LYON (FRANCIA) - DEL 11 AL 14 DE MARZO DE 2025

Hasta el 11 de febrero de 2025

[+información](#)

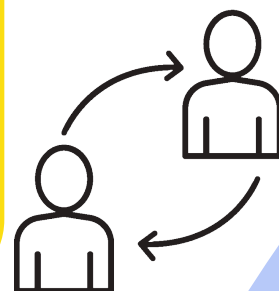

AYUDAS PARA LA PARTICIPACIÓN AGRUPADA EN LA FERIA DE FABRICANTES DE MÁQUINA-HERRAMIENTA EMO 2025 - HANNOVER (ALEMANIA) - DEL 22 AL 26 DE SEPTIEMBRE DE 2025

Hasta el 31 de diciembre de 2024

[+información](#)





BOLETINES INFORMATIVOS SUBVENCIONES

Semana del 11 al 18 de diciembre de 2024

AYUDAS PARA LA PARTICIPACIÓN AGRUPADA EN LA FERIA KBIS 2025 FABRICACIÓN DE MUEBLES, PRODUCTOS MINERALES NO METÁLICOS, CAUCHO Y PLÁSTICOS Y PRODUCTOS METÁLICOS- LAS VEGAS (EE. UU., COSTA OESTE) - DEL 25 AL 27 DE FEBRERO DE 2025

Hasta el 23 de diciembre de 2024

[+información](#)



BECAS-PRÁCTICAS ESTUDIANTES UCLM 2024-25 CON DISCAPACIDAD. FUNDACIÓN ONCE-CRUE

Hasta el 31 de diciembre de 2024

[+información](#)

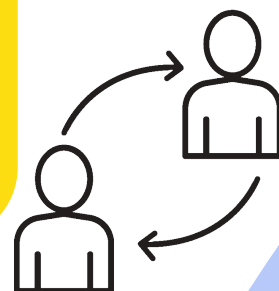

SUBVENCIONES PROGRAMA RETORNO DEL TALENTO. CONTRATACIÓN INDEFINIDA/INICIO DE LA ACTIVIDAD EMPRENDEDORA/REGRESO A CLM DESDE EL EXTRANJERO

Hasta el 15 de diciembre de 2024

[+información](#)





BOLETINES INFORMATIVOS SUBVENCIONES

Semana del 11 al 18 de diciembre de 2024

AYUDAS AL FOMENTO DEL INCREMENTO DEL PARQUE PÚBLICO DE VIVIENDAS EN CASTILLA- LA MANCHA

Hasta el 23 de diciembre de 2024
[+información](#)



SUBVENCIONES PARA LA PARTICIPACIÓN EN LA FERIA MILESIME BIO 2025 (SECTOR DEL VINO)

Hasta el 20 de diciembre de 2024
[+información](#)

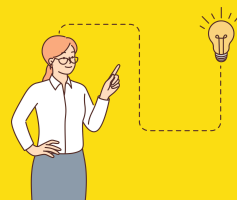

SUBVENCIONES PARA LA PARTICIPACIÓN EN LA FERIA ISM 2025 (SECTOR DEL DULCE)

Hasta el 28 de diciembre de 2024
[+información](#)





BOLETINES INFORMATIVOS SUBVENCIONES

Semana del 11 al 18 de diciembre de 2024

**PREMIOS Y MUESTRA MUJERES EN EL ARTE
DEL INSTITUTO DE LA MUJER DE CASTILLA-LA
MANCHA AMALIA AVIA**

Hasta el 23 de diciembre de 2024
+información



**AYUDAS A EMPRESAS DE INSERCIÓN PARA LA
CONTRATACIÓN Y/O MANTENIMIENTO DE
PERSONAS EN RIESGO O SITUACIÓN DE
EXCLUSIÓN SOCIAL**

Hasta el 15 de diciembre de 2024
+información



**AYUDAS PARA LA PARTICIPACIÓN AGRUPADA EN LA
FERIA DE MAQUINARIA Y TECNOLOGÍA AGRÍCOLA
AGRITECHNICA ASIA Y HORTI ASIA - HO CHI MINH
(VIETNAM) - 12 A 14 DE MARZO DE 2025**

Hasta el 15 de enero de 2025

+información





BOLETINES INFORMATIVOS SUBVENCIONES

Semana del 11 al 18 de diciembre de 2024

ERASMUS PARA JÓVENES EMPRENDEDORES

Hasta el 31 de diciembre de 2024

[+información](#)



AYUDAS A PYMES PARA LA CONTRATACIÓN DE SERVICIOS DE ASESORAMIENTO PARA LA TRANSFORMACIÓN DIGITAL

Hasta el 31 de diciembre de 2024

[+información](#)



PROGRAMA TERMALISMO PARA PERSONAS MAYORES

Hasta el 15 de diciembre de 2024

[+información](#)

