

BOLETINES INFORMATIVOS COMARCALES

Del 24 de abril al 1 de Mayo de 2024



FORMACIÓN EN LA COMARCA

RETOQUE FOTOGRÁFICO



Presencial. Casasimarro

Hasta el 29/04/24

- *Ocupados
- *Grado E.SO
- *Experiencia laboral

ECOMMERCE

Presencial. San Lorenzo de la Parrilla

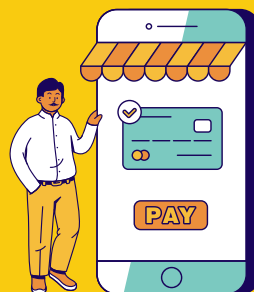

Hasta 26/04/24

- *Ocupados
- *Grado E.SO
- *Experiencia

GESTIÓN COMERCIAL Y TRANSPORTE POR CARRETERA

Presencial. Las Mesas

- *Desempleado
- *Inscrito como demandante empleo
- *Título Bachillerato



GRATUITO

COCINA



GRATUITO

Presencial.
El Provencio



- *Desempleado/Ocupado con E.S.O.

¿Cómo buscar e inscribirse en estas CURSOS?

Oficina Virtual

Consejería de Economía, Empresas y Empleo



Debes seleccionar los ítems marcados con asterisco.

PROVINCIA
DIRIGIDO A

Elige otra casilla más (Horario, nivel de acceso...) o busca el nombre del curso.

Pulsa la lupa y obtendrás los resultados más abajo

Búsqueda de Cursos

Criterios de Búsqueda

Videotutorial de ayuda a la solicitud de cursos de formación

Por medio del siguiente formulario encontrará la oferta de cursos/proyectos de formación + empleo ofrecidos por la Dirección General de Formación. Debe cumplimentar de forma obligatoria los campos "Provincia" y "Dirigido a" y al menos uno de los campos restantes.

Videotutorial de ayuda sobre cómo realizar la solicitud de cursos/proyectos de formación.

Denominación:

* Provincia:

Localidad:

* Dirigido a:

Tipo de acción formativa:

Familia Profesional:

Modalidad de impartición:

Horario:

Nivel de Acceso:

* Para cursos de Digitalización Básica, Avanzada de E-Commerce, dirigidos a Mujeres preferentemente desempleadas en municipios de menos de 30.000 habitantes, se debe seleccionar la opción "Ocupados" en el criterio de búsqueda "Dirigido a" aunque te encuentres en situación de desempleo

* Al seleccionar como Modalidad de impartición la opción "Teleformación" la provincia dejará de ser obligatoria

* No se pueden solicitar cursos que no tengan fecha de selección o que ésta sea superior en un mes a la fecha de solicitud

* En los cursos de formación dirigidos a personas desempleadas se permitirá un máximo de 200 solicitudes por curso

* Para cualquier duda sobre los cursos o sobre su solicitud de inscripción, puede enviar un correo electrónico pulsando sobre la provincia del curso

* A efectos de solicitar cursos, se entiende por persona joven aquella menor de 30 años

Albacete Ciudad Real Cuenca Guadalajara Toledo

[Solicitud/Consulta programación cursos](#)

BOLETINES INFORMATIVOS COMARCALES

Del 24 de abril al 1 de Mayo de 2024



A DISTANCIA

CREACIÓN DIGITAL DE CONTENIDOS CULTURALES Y CREATIVOS



GRATUITO

Hasta 3 Junio 2024

Curso de Monitor Ambiental

Hasta 10 de Mayo de 2024

CURSO DE CLAVES PARA DESCIFRAR LA DESIGUALDAD DE GÉNERO



Hasta 31 Mayo 2024



¿Cómo buscar e inscribirse en estas CURSOS?

Oficina Virtual
Consejería de Economía, Empresas y Empleo



Debes seleccionar los ítems marcados con asterisco.

PROVINCIA DIRIGIDO A

Elige otra casilla más (Horario, nivel de acceso...) o busca el nombre del curso.

Pulsa la lupa y obtendrás los resultados más abajo

Búsqueda de Cursos

Criterios de Búsqueda

Videotutorial de ayuda a la solicitud de cursos de formación

Por medio del siguiente formulario encontrará la oferta de cursos/proyectos de formación + empleo ofrecidos por la Dirección General de Formación. Debe cumplimentar de forma obligatoria los campos "Provincia" y "Dirigido a" y al menos uno de los campos restantes.

Videotutorial de ayuda sobre cómo realizar la solicitud de cursos/proyectos de formación.

Denominación:

* Provincia:

Localidad:

* Dirigido a:

Tipo de acción formativa:

Familia Profesional:

Modalidad de impartición:

Horario:

Nivel de Acceso:

* Para cursos de Digitalización Básica, Avanzada de E-Commerce, dirigidos a Mujeres preferentemente desempleadas en municipios de menos de 30.000 habitantes, se debe seleccionar la opción "Dirigidos" en el criterio de búsqueda "Dirigido a" aunque te encuentres en situación de desempleo

* Al seleccionar como Modalidad de impartición la opción "Teleformación" la provincia dejará de ser obligatoria

* No se pueden solicitar cursos que no tengan fecha de selección o que ésta sea superior en un mes a la fecha de solicitud

* En los cursos de formación dirigidos a personas desempleadas se permitirá un máximo de 200 solicitudes por curso

* Para cualquier duda sobre los cursos o sobre su solicitud de inscripción, puede enviar un correo electrónico pulsando sobre la provincia del curso

* A efectos de solicitar cursos, se entiende por persona joven aquella menor de 30 años

Albacete Ciudad Real Cuenca Guadalajara Toledo

[Solicitud/Consulta programación cursos](#)

BOLETINES INFORMATIVOS COMARCALES

Del 24 de abril al 1 de Mayo de 2024



FUERA DE LA COMARCA.

Para desempleados/as.

PRESENCIAL

SERVICIOS DE BAR Y CAFETERIA. Albacete.

ORGANIZACIÓN TRANSPORTE Y DISTRIBUCIÓN. Albacete.

PRUEBA DE COMPETENCIAS CLAVE:MATEMÁTICAS Y LENGUA. Albacete.

DISEÑO Y MODIFICACIÓN DE PLANOS EN 2D Y 3D. Albacete.

ATENCIÓN AL CLIENTE, CONSUMIDOR Y USUARIO. Albacete.

ORGANIZACIÓN DEL TRANSPORTE Y LA DISTRIBUCIÓN. Villarrobledo.

SERVICIOS DE RESTAURANTE. Cuenca.

INNOVACIÓN TECNOLÓGICA EN PROTOCOLOS DE LIMPIEZA Y DESINFECCION AMBIENTAL. Cuenca.

ACTIVIDAD AUXILIAR DE ALMACEN. Cuenca.

VIGILANCIA, SEGURIDAD PRIVADA Y PROTECCIÓN DE PERSONAS. Tomelloso.

INICIACIÓN ILUSTRACIÓN DIGITAL CON PROCREATE. Villarrobledo.

MARKETING Y COMPRAVENTA INTERNACIONAL. Albacete.

HERRAMIENTAS AVANZADAS DE ADOBE ILLUSTRATOR. Albacete.

MANTENIMIENTO DEL MOTOR Y SISTEMAS AUXILIARES. Villarrobledo.

PROGRAMACIÓN CON LENGUAJES ORIENTADOS A OBJETOS Y BASES DE DATOS RELACIONALES.

Tomelloso.

EXPERTO/A EN TRANSFORMACIÓN DIGITAL. Villarrobledo.

¿Cómo buscar e inscribirse en estas
CURSOS?



Debes seleccionar los ítems
marcados con asterisco.

**PROVINCIA
DIRIGIDO A**

Elige otra casilla más (Horario,
nivel de acceso...) o busca el
nombre del curso.

Pulsa la lupa y obtendrás los
resultados más abajo

Búsqueda de Cursos

Criterios de Búsqueda

Videotutorial de ayuda a la solicitud de cursos de formación

Por medio del siguiente formulario encontrará la oferta de cursos/proyectos de formación + empleo ofrecidos por la Dirección General de Formación. Debe cumplimentar de forma obligatoria los campos "Provincia" y "Dirigido a" y al menos uno de los campos restantes.

Videotutorial de ayuda sobre cómo realizar la solicitud de cursos/proyectos de formación.

Denominación:

* Provincia:

Localidad:

* Dirigido a:

Tipo de acción formativa:

Familia Profesional:

Modalidad de impartición:

Horario:

Nivel de Acceso:

* Para cursos de Digitalización Básica, Avanzada de E-Commerce, dirigidos a Mujeres preferentemente desempleadas en municipios de menos de 30.000 habitantes, se debe seleccionar la opción "Dirigidos" en el criterio de búsqueda "Dirigido a" aunque le encuentres en situación de desempleo

* Al seleccionar como Modalidad de impartición la opción "Teleformación" la provincia dejará de ser obligatoria

* No se pueden solicitar cursos que no tengan fecha de selección o que ésta sea superior en un mes a la fecha de solicitud

* En los cursos de formación dirigidos a personas desempleadas se permitirá un máximo de 200 solicitudes por curso

* Para cualquier duda sobre los cursos o sobre su solicitud de inscripción, puede enviar un correo electrónico pulsando sobre la provincia del curso

* A efectos de solicitar cursos, se entiende por persona joven aquella menor de 30 años

Albacete Ciudad Real Cuenca Guadalajara Toledo

[Solicitud/Consulta programación cursos](#)

Para desempleados/as. TELEFORMACIÓN

CREACIÓN DIGITAL DE CONTENIDOS CULTURALES Y CREATIVOS.
GESTIÓN DIGITAL DE LA PRODUCCIÓN CULTURAL Y CREATIVA.
MONITOR/A AMBIENTAL.
CLAVES PARA DESCIFRAR LA DESIGUALDAD DE GÉNERO.
INTELIGENCIA ARTIFICIAL GENERATIVA.
INTELIGENCIA ARTIFICIAL PARA PRINCIPIANTES.
HERRAMIENTAS DE VÍDEO Y ANIMACIÓN CON PHOTOSHOP Y AFTER EFFECTS.
FP PARA PILOTO PROFESIONAL DE DRONES.
ACTIVIDADES AUXILIARES DE ALMACÉN.
REALIDAD AUMENTADA, VIRTUAL E HÍBRIDA. ENTORNOS 4.0
POSICIONAMIENTO WEB Y MARKETING DIGITAL.

Es una titulación de carácter oficial (homologados por la Junta de Comunidades de Castilla La Mancha) que sirve para acreditar las cualificaciones laborales; con el objeto de capacitar la actividad laboral, creando perfiles profesionales dentro del mercado de trabajo. Válida en todo el territorio nacional.

ES DECIR, SON TÍTULOS OFICIALES QUE SIRVEN PARA ACREDITAR LAS CUALIFICACIONES PROFESIONALES DE UN/A TRABAJADOR/A.

Divididos por 3 niveles y por 26 familias profesionales, estos certificados quedan agrupados en función de la temática. En función del nivel, así se establecen los requisitos de acceso (N1: SIN REQUISITOS, N2: ESO, N3: BACHILLERATO)

¿SABES QUE SON LOS CERTIFICADOS DE PROFESIONALIDAD?

¿CÓMO BUSCAR E INSCRIBIRSE EN ESTAS CURSOS?

Oficina Virtual
Consejería de Economía, Empresas y Empleo



Formación

Debes seleccionar los items marcados con asterisco.
PROVINCIA
DIRIGIDO A

Elige otra casilla más (Horario, nivel de acceso...) o busca el nombre del curso.

Pulsa la lupa y obtendrás los resultados más abajo

Búsqueda de Cursos

Criterios de Búsqueda

Videotutorial de ayuda a la solicitud de cursos de formación

Por medio del siguiente formulario encontrará la oferta de cursos/proyectos de formación + empleo ofrecidos por la Dirección General de Formación. Debe cumplimentar de forma obligatoria los campos "Provincia" y "Dirigido a" y al menos uno de los campos restantes. Videotutorial de ayuda sobre cómo realizar la solicitud de cursos/proyectos de formación.

Denominación:

* Provincia:

Localidad:

* Dirigido a:

Tipo de acción formativa:

Familia Profesional:

Modalidad de impartición:

Horario:

Nivel de Acceso:

* Para cursos de Digitalización Básica, Avanzada de E-Commerce, dirigidos a Mujeres preferentemente desempleadas en municipios de menos de 30.000 habitantes, se debe seleccionar la opción "Ocupadas" en el criterio de búsqueda "Dirigido a" aunque se encuentren en situación de desempleo.
* Al seleccionar como Modalidad de impartición la opción Teleformación la provincia dejará de ser obligatoria.
* No se pueden solicitar cursos que no tengan fecha de selección o que ésta sea superior en un mes a la fecha de solicitud.
* En los cursos de formación dirigidos a personas desempleadas se permitirá un máximo de 200 solicitudes por curso.
* Para cualquier duda sobre los cursos o sobre su solicitud de inscripción, puede enviar un correo electrónico hablando sobre la provincia del curso.
* A efectos de solicitar cursos, se entiende por persona joven aquella menor de 30 años.

Albacete Ciudad Real Cuenca Guadalajara Toledo

[Solicitud/Consulta programación cursos](#)